

Pets News



Serviços para
o mundo pet

JUNHO 2020



A ideia dessa revista surgiu em meio a pandemia do novo coronavírus, que devido ao isolamento social dificulta a divulgação pessoal dos nossos serviços. Por isso, a elaboração dessa revista digital com o objetivo de trazer informações de qualidade aos tutores dos nossos pacientes e nos manter em contato.

Aproveitem!

Carolina Montes Silva Simas

QUEM SOU EU



Formada em Medicina Veterinária em 2009 pela Universidade Estadual do Norte Fluminense - UENF. Desde o 3^o período da faculdade, na Iniciação Científica, trabalhei com clínica reprodutiva de pequenos animais e ultrassonografia reprodutiva, que foram tema do meu trabalho de conclusão de curso.

Em 2011 tive oportunidade de retornar à UENF para fazer o Mestrado na área de Biotecnologia da Reprodução, onde novamente trabalhei com ultrassonografia. Em 2020 concluí a Pós graduação em Diagnóstico por Imagem pelo IBVET. Trabalho com ultrassonografia volante em Petrópolis desde 2014.



[24 988155092](tel:24988155092)



[carolultravet](https://www.instagram.com/carolultravet)



[Carol Ultra](https://www.facebook.com/CarolUltra)

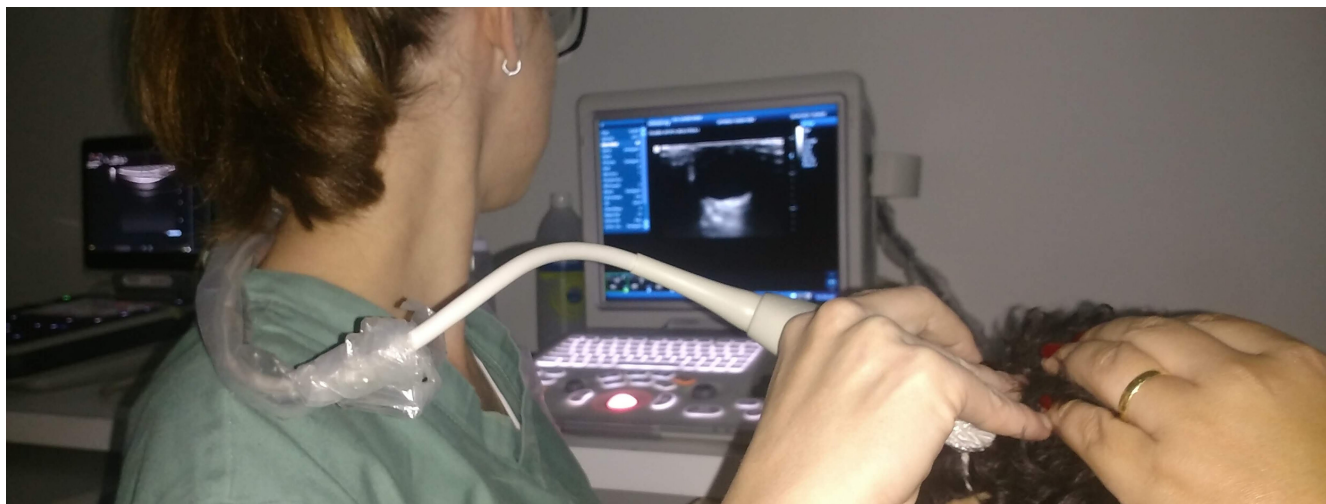

ULTRASSONOGRAFIA

POR DR^a CAROLINA MONTES SILVA SIMAS

A ultrassonografia hoje em dia é um exame extremamente importante na rotina clínica.

Ele possibilita avaliar os órgãos quanto seus formatos, tecidos e sua anatomia. Também permite avaliar se há presença de tumores e corpos estranhos. Também é importante no diagnóstico e acompanhamento gestacional, pois permite a avaliação dos fetos e ajuda a prever a idade gestacional, bem como auxilia o clínico no momento de decisão da cesariana.

Pets News: O que é o ultrassom?

Dr^a: O aparelho gera ecos (ondas sonoras) que ao encontrarem os órgãos retornam ao aparelho que os transformam na imagem que vemos na tela, permitindo assim sua interpretação pelo médico veterinário.

É preciso preparo?

Sim, o preparo em casa começa pelo jejum de sólidos, por cerca de 8 horas, para evitar que tenha conteúdo alimentar e gasoso no trato gastrointestinal, pois os mesmos atrapalham não só a avaliação de estômago e intestino, mas dependendo do grau de repleção a avaliação de outros órgãos adjacentes. Também é importante a administração de antifiséticos (simeticona) para minimizar os gases. A água está liberada e é bom que o animal beba, pois ajuda a manter a bexiga cheia, que é um outro fator importante. Antes de iniciar o exame é preciso raspar os pelos da região a ser avaliada, pois atrapalham a formação da imagem.

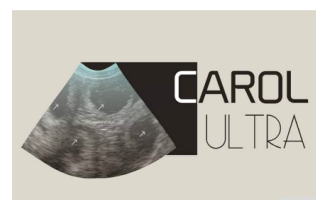

É preciso sedação?

Na maioria das vezes não. Por ser um exame indolor, a maioria dos pacientes aceita bem, sem precisar de uma maior intervenção. O animal tem que ficar de barriga para cima, o que muitas das vezes pode ser um pouco desconfortável, porém utilizamos uma calha de espuma a fim de proporcionar um conforto. Iniciamos fazendo a tricotomia (retirada dos pelos), depois é colocado um gel, a base d'água, na pele do animal e posicionamos o transdutor sob a região, começando a avaliação, que dura em torno de 30 minutos.

Animais com dor podem apresentar um pouco mais de desconforto, daí a importância do exame ser marcado com um preparo adequado, pois o clínico pode fazer uma medicação analgésica para que possa ser realizado com maior tranquilidade.

Em casos onde o animal é extremamente agressivo ou quando não permite a contenção, ou ainda se for necessário alguma intervenção, como colheita de material para a biópsia, optamos por fazer uma sedação.

CÉLULAS TRONCO

COM DR RENAN CARUSO

A clínica Prontovet, onde o Dr Renan e Dr^a Marianna são sócios proprietários desde 2010, é pioneira no tratamento com células tronco na veterinária em Petrópolis. Eles tem tido sucesso nessa terapia para o tratamento de algumas enfermidades. Dr Renan é formado pela Unigranrio no ano de 2005.

Pets: Dr Renan, o que é o tratamento com células tronco?

Dr Renan: O tratamento com células tronco é um tratamento inovador, que visa restabelecer células que naturalmente vão se desgastando e envelhecendo no organismo.

Em quais enfermidades esse tratamento pode ser utilizado?

Essa terapia pode ser utilizada em animais com sequelas de cinomose, insuficiência renal, diabetes, atopia, doença articular, ceratoconjutivite seca entre outras.

Qual a duração do tratamento?

Os tratamentos variam de acordo com o peso e a doença em questão, mas podem ser em aplicação única e até aplicações mensais que chegam a durar de 3 a 4 meses.

Como o tratamento é realizado?

As aplicações podem ser feitas na veia como um soro normal ou diretamente no local da lesão, no caso de olhos e articulações.

As aplicações são dolorosas ou podem gerar algum tipo de complicação?

Com exceção da aplicação intrarticular, não são dolorosas, sendo bem aceitas pelos animais. Não há rejeição da implantação, porém em casos onde o animal tem algum tipo de tumor, essa terapia é contra-indicada.



Existe algum preparo antes da realização da terapia?

Antes da aplicação em si, o animal deve passar por uma avaliação minuciosa, pois alguns animais que poderiam se beneficiar com os resultados podem não estar aptos a receber as células.

Qual a taxa de sucesso desse tratamento?

O resultado é muito individual e depende logicamente da gravidade e cronicidade das lesões e da doença, porém temos visto uma grande taxa de melhora do quadro clínico dos animais, chegando em alguns casos em 80% de melhora.



A clínica Prontovet funciona 24 horas e está localizada na Rua Carlos Gomes, 278, Centro. Telefone: 2233-2893

Instagram: [veterinariaprontovet](https://www.instagram.com/veterinariaprontovet)

Facebook: [Prontovet - clínica veterinária](https://www.facebook.com/Prontovet-clinica-veterinaria)

PROTEÇÃO CÃO AMOR

COM ANDRÉA SANTOS

O projeto Proteção Cão Amor, neste ano completa 10 anos e atua no resgate de animais carentes da cidade. Por isso convidamos a Andréa Santos, fundadora do projeto para explicar como funciona esse trabalho voluntário

Pets News: Andréa, como começou a ideia do projeto?

Andrea: O projeto começou quando adotamos a nossa primeira cadela, a partir daí começamos a ter um novo olhar aos cães que encontrávamos pelas ruas, eu e meu esposo. Animais que foram abandonados e, a partir daí começamos a resgatar, cuidar e deixa-los aptos para adoção. Com todos os cuidados veterinários.

Como funciona a questão do apadrinhamento desses animais?

Como não possuímos abrigo próprio, precisamos de madrinhas/padrinhos que possam ajudar financeiramente um animalzinho. O valor mínimo é de R\$ 30.

Como as pessoas podem ser voluntárias ?

O voluntário faz um cadastro com a gente e pode ajudar nas feiras de adoções, por isso ele precisa ser comprometido.

Qual outra forma de ajudar?

Além de apadrinhamento e voluntários para auxiliar nas feiras, aceitamos doações, tais como de ração, cobertas e materiais de limpeza, além de caronas solidárias.



Quer conhecer mais o projeto ou conhecer mais os animais resgatados? Entre no [Facebook Proteção cão Amor](#) ou no [Instagram Protecaoacaoamor](#) e conheça esse lindo projeto e se emocione com a história de cada animalzinho. E quem sabe você não encontra um novo amor?!

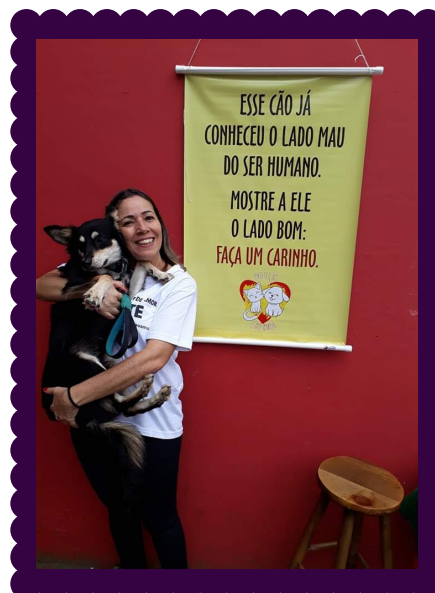

DISPLASIA COXOFEMORAL

COM DR LUIS ANTONIO DA COSTA BENTO

A displasia coxofemoral é uma enfermidade que atinge muitos animais, principalmente os cães de grande porte, que causa dor e desconforto. O especialista em ortopedia Dr Luis Antonio da Costa Bento, proprietário da clínica É o Bicho, desde 2000, formado pela Universidade Plínio Leite em 1998, pós graduado em clínica e cirurgia em 2004, em medicina felina em 2006 e em ortopedia em 2016, vai explicar o que é e quais os principais tratamentos.

Pets News: Dr Luis, o que é a displasia coxofemoral?

É um crescimento ou desenvolvimento anormal da articulação da coxa com o quadril, e geralmente afeta ambas as articulações. Pode apresentar graus variados indo de leve a totalmente luxado dependendo da frouxidão dos tecidos adjacentes(músculos, ligamentos e tendões).

Quais as principais causas?

A principal causa é o componente genético, onde somente 7% dos filhotes filhos de pais displásicos não possuem displasia. Também há influencia de fatores ambientais. É mais comum em raças de crescimento rápido ou quando há falhas dos músculos e tecidos moles.

Quais sinais e sintomas característicos?

Variam com a idade do animal e geralmente passam despercebidos pelo proprietário. Porém os principais sinais percebidos podem ser o andar de "coelhinho", sinal de Ortolani positivo e sinais súbitos de dificuldade de subir escadas, dificuldade em levantar, e diminuição da vontade de andar.



Como diagnosticar e quais os principais tratamentos?

Além do exame clínico, o principal exame a ser feito é a radiografia. Existem duas formas de tratamento, o conservador, reduzindo os exercícios, redução do peso em casos de obesidade e o uso de analgésicos, antiinflamatórios e protetores articulares. Já no caso do tratamento cirúrgico existem várias técnicas, onde o ortopedista vai avaliar o caso individualmente.

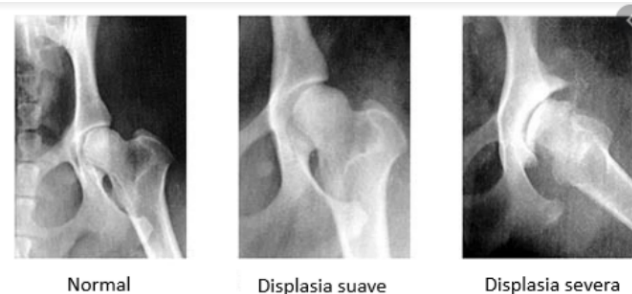

A clínica veterinária É o Bicho funciona 24 horas e está situada na Rua Bingen, 1371, Bingen. Telefone: 2243-5678
Facebook: [Clínica Veterinária É o Bicho Bingen](#)
Instagram: [eobicho_bingen](#)

GALERIA PET

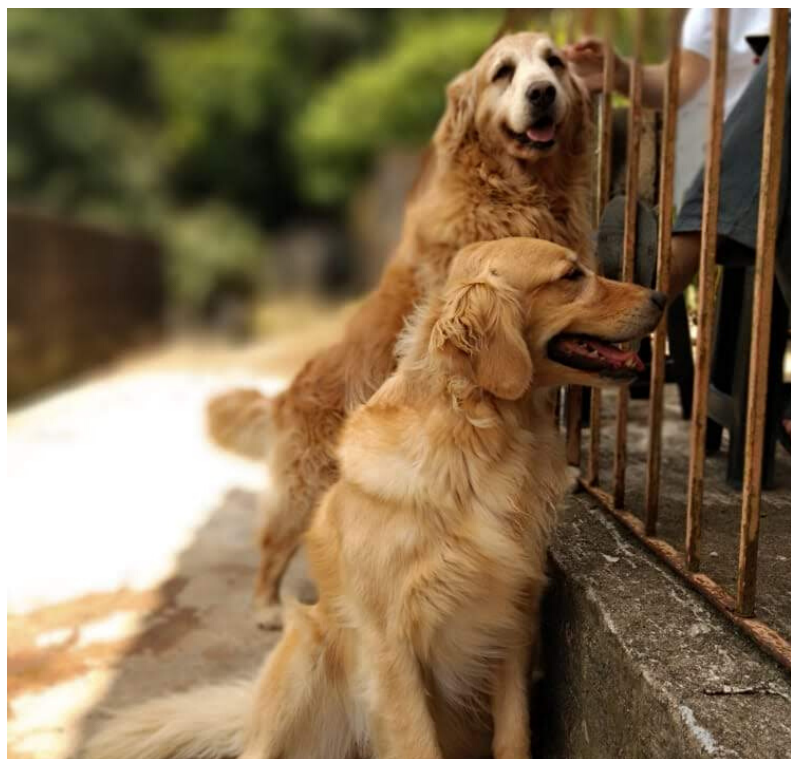

Quer ver a foto do seu Pet aqui? Entre em contato

CONSULTA DOMICILIAR

COM DR^a JANAÍNA COSTA GELLI

Os cuidados veterinários precisam ser constantes, tendo indicação de ao menos 1 vez ao ano nosso pet passar por uma consulta de rotina, bem como colocar as vacinas em dia, mas muitas das vezes não conseguimos conciliar todas os afazeres dentro da nossa rotina. Sem contar nas pessoas com dificuldade de transporte. Por isso, hoje em dia existem profissionais que fazem o antedimento em domicílio, que é o caso da Dr^a Janaína, que vai sanar algumas dúvidas.

PetNews: Dr^a Janaína, quais os benefícios de fazer o atendimento em domicílio?

O atendimento em domicílio reduz o estresse animal, evita o contágio de doenças infecciosas, além da facilidade para o tutor, bem como a dedicação e atenção exclusiva do paciente.

O atendimento em domicílio serve apenas para check-up ou vacinação?

Além do check-up ou vacinação, podemos fazer consultas onde não há necessidade de cuidados intensivos e também nos casos onde o animal está debilitado e com dificuldade de locomoção.

Quais tipos de procedimentos são possíveis de realizar?

É possível fazer todo atendimento clínico, exame físico e quando há necessidade de exames laboratoriais complementares a coleta é realizada no domicílio e a amostra é levada ao laboratório. Em casos de necessidade de outros procedimentos, trabalho em parceria com clínicas veterinárias.



A Dr^a Janaína é formada pela Uningranrio, em 2003. Atuou em empresas de medicamentos veterinários e hoje só trabalha com atendimento domiciliar.

Facebook: [Janaína Costa](#)

Instagram: [janagelli](#)

Whatsapp: [\(24\) 992632661](#)



CURSO AUXILIAR VETERINÁRIO

COM DR^a DAIANI FERNANDES

A Dr^a Daiani Fernandes é formada pela Unigranrio no ano de 2008 e fundou a veterinária Amiko há 10 anos. Vendo necessidade de mão de obra especializada para auxiliar nos cuidados com seus pacientes, oferece o curso de auxiliar veterinário.

Pets News: Dr^a Daiani, como surgiu a ideia e como são oferecidas as aulas?

Dr^a: Na verdade eu já ministrava aulas no Águia Cursos e depois no Imperial cursos, até que no meio do ano passado, a Sandra me fez a proposta de trazer o curso para a clínica. As aulas são teóricas e práticas.

Quem pode se candidatar a vaga? Existe processo seletivo?

Qualquer pessoa acima de 18 anos pode se candidatar e para menores somente com autorização dos pais.

Qual a duração do curso e objetivo do curso?

O curso tem a duração de 8 meses e tem como objetivo ajudar e capacitar os alunos afim de proporcionar uma vida melhor ao animal ou trabalhar na área veterinária, em clínicas, hospitais ou laboratórios.

O que é ensinado neste curso?

Na parte teórica ensinamos noções sobre anatomia, fisiologia, nutrição e farmacologia para que os alunos tenham o embasamento para as disciplinas práticas. E aí eles aprendem desde a contenção do animal, o auxílio na consulta e cirurgia. Além de ajuda na reposição de material de estoque, limpeza e desinfecção de ambientes e materiais, esterilização de instrumental, descarte adequado de material hospitalar.



Também aprendem sobre o auxílio na internação e como auxílio nas coletas para exames e como na realização de exames complementares, como a ultrassonografia. Fora isso, também há a parte onde aprendem como se portar frente aos clientes e público em geral e como abordá-los.



Quer saber mais sobre o curso? Amiko está localizada na Rua Bernardo Vasconcelos, 486 - Cascatinha. Telefone: 2280-0843. Horários de funcionamento: Segunda à sexta
Instagram: [amikoveterinaria](#)
Facebook: [Amiko Veterinária](#)

PROJETO TROCA RAÇÃO POR PINTURA

COM PEDRO NEVES

Pedro é pintor, tatuador, gravurista e estudante de Belas Artes na UFRJ. Em abril de 2020 criou o projeto Troca Ração por Pintura com a intenção de arrecadar ração para animais resgatados.

Pets News: Pedro, como surgiu a ideia de trocar ração por pinturas?

Nosso Projeto nasceu da iniciativa de ocupar o tempo ocioso das pessoas com arte durante a pandemia. As pessoas pediam para pintar um personagem ou animal que gostavam e eu fazia e elas ainda podiam ser "DJ's" das lives, escolhendo a música que ia tocar durante o processo da pintura. Depois abri a possibilidade das pessoas enviarem fotos de referências que elas gostassem e a maioria dessas imagens era dos seus respectivos Pets. Assim que comecei eram apenas quatro cachorros e um gato. Depois de pinta-los foi uma enxurrada de fotos chegando no meu email e no direct do Instagram. A quantidade de pessoas que queriam uma pintura dos seus queridos Pets era enorme e assim surgiu a ideia de unir o útil ao agradável, visto que várias ONGs estavam com deficit de doações por conta da pandemia. E resolvi trocar cada pintura por 15 kg de ração e ajudá-los. Então contactei o Paulo Junior, um cliente meu de tatuagem que é um dos donos da Rospauth, que me deu um desconto de 30% se eu conseguisse arrecadar mais de 13 sacos. A meta então era essa, 13 sacos de ração totalizando 195 kg. Infelizmente eu tinha pouco material, e não havia como estender as vagas. Sabendo disso, a papelaria Obelisco se prontificou a abrir as portas e me permitiu pegar todo material necessário, papel próprio para aquarela e vários pincéis e canetas. Assim consegui abrir mais 48 vagas, provenientes das folhas dos blocos doados para a primeira etapa. Para a segunda etapa eles em forneceram mais 48 folhas que estenderam o projeto até o fim de junho.

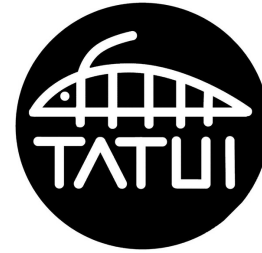

Você leva, em média, quanto tempo para fazer?

Levo aproximadamente 1 hora para fazer duas pinturas, o tempo total de uma Live. No dia seguinte dedico mais uma hora para os acabamentos finais.

Como foi o processo de escolha dos beneficiados?

Os beneficiários foram escolhidos pela ordem de procura, eles me enviam a fotos dos seus animais juntamente com o comprovante de doação e eu já vou construindo uma lista seguindo esta ordem.

O projeto vai continuar? Como as pessoas podem participar?

O projeto vai até o fim de junho. Enquanto houverem vagas estaremos aceitando novas encomendas e para quem quiser doar sem a troca pela pintura também estaremos recolhendo doções até o fim do mês.



Quer conhecer mais o trabalho do Pedro e ajudar? Entre no Instagram: [tatui.art](https://www.instagram.com/tatui.art) e acompanhe esse trabalho.

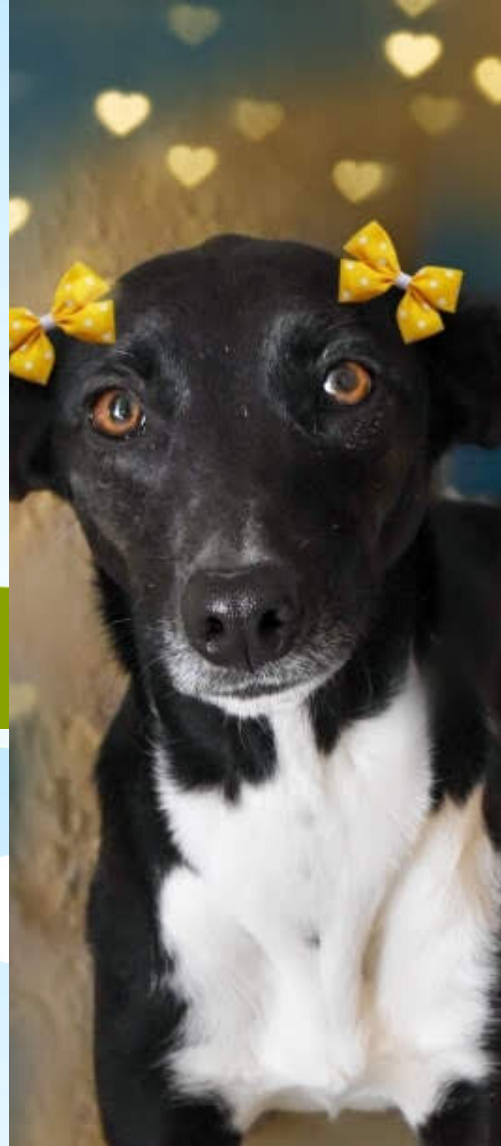

ESTAMOS PARA
ADOÇÃO



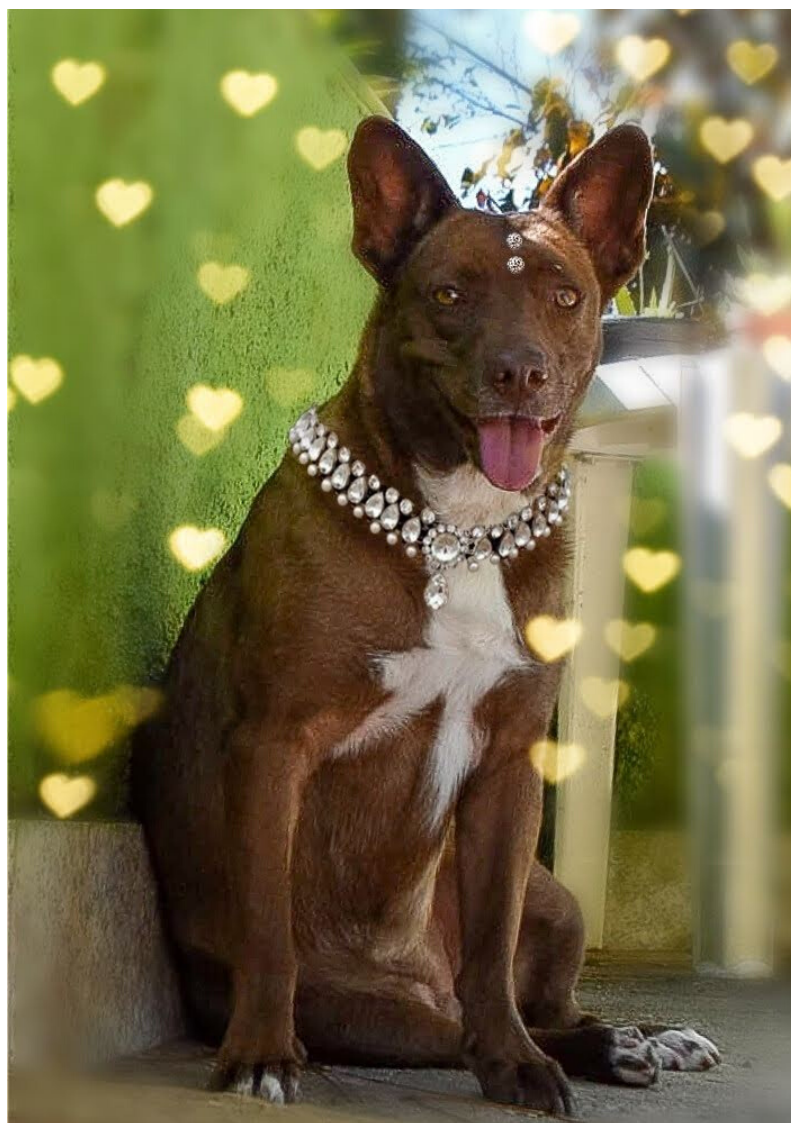

CURIOSIDADES

FONTE: SITE PETELEGANTE

Por que os cães levantam a perna para fazer xixi?

Devido ao comportamento territorialista, ao levantarem a patinha conseguem marcar território deixando o seu cheiro em sua região maior, afastando possíveis predadores ou outros machos



Por que os cães gostam de nos lambar?

O hábito vem desde cedo, já que os filhotes lambem a boca da mãe em sinal de obediência, para demonstrar afeto ou pedir comida. Então eles nos lambem para demonstrar seu afeto por nós e como estão felizes ao nosso lado.



Como os cães sabem que estamos chegando?

Não é uma adivinhação, mesmo sendo um "superpoder". Isso acontece porque eles tem uma audição 4 vezes melhor do que a nossa, escutando sons imperceptíveis aos nossos ouvidos. Além do olfato deles serem ainda melhores, cerca de 44 vezes maior do que o nosso. Por isso eles conseguem sentir nosso cheiro mesmo a uma certa distância.



Como seu pet enxerga o mundo?

Muitas pessoas dizem que eles são daltônicos, porém isso é um mito. A retina dos cães possuem menos cones, que são as responsáveis pela captura de cores, e mais bastonetes, que são as células que auxiliam na movimentação e luz.

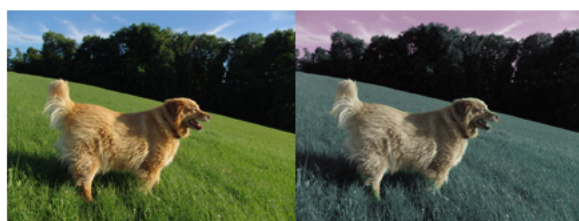

Ao contrário da visão humana (esquerda), os cães enxergam o mundo em tons de amarelo, azul e cinza (direita). Foto: Pawsitive.